



OLIVEHURST ELEMENTARY BOLETIN MENSUAL



MENSAJE DE LA DIRECTORA

Hola Familia Aguilas,
Feliz Ano Nuevo! Estamos emocionados de comenzar el 2026 con muchas cosas geniales por delante!

PTA celebrará su Baile Familiar anual en febrero. Adjunto el boletín hay mas información sobre el baile. Este año hemos elegido el tema del oeste, así que quitense las botas, y esperamos verlos allí!

Nota sobre el clima invernal: Como el clima sigue siendo frío, los estudiantes vienen a la escuela con chaquetas, suéteres, guantes, etc. Dejaremos todos los objetos perdidos en el fence a la hora de salida los viernes. ¡Por favor, revisen allí los objetos perdidos!

Sinceramente,
Heather Marshall
Principal



Please click here to join our
school's facebook page.
[Olivehurst Elementary
Facebook page](#)

MARQUE SU CALENDARIO

- 1/14: DIA MINIMO
- 1/15: YUBA SUTTER DISTRIBUCION DE COMIDA
- 1/19: NO ESCUELA, MARTIN LUTHER KING JR DAY
- 1/28: DIA MINIMO
- 1/27: 100TH DIA DEL ESCUELA
- 1/30: JUNTA DE ELAC, 8:30 A.M.

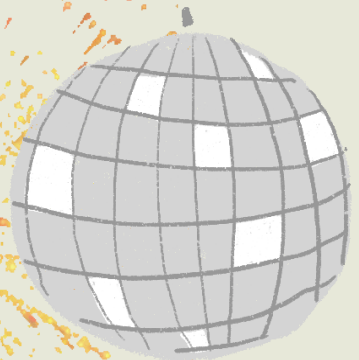

**HAPPY
NEW YEAR**



OLIVEHURST ELEMENTARY



BAILE FAMILIAR CON TEMA DEL OESTE

ORGANIZADO POR:

PTA DE OLIVEHURST EAGLES

28 DE FEBRERO DE 2026

HORA: 600 P.M.- 830P.M.

LOCACION: YUBA GARDENS
196411TH AVENUE, OLIVEHURST

★ PRECIOS ★

\$5 POR PERSONA O
\$25 POR FAMILIA DE 5 PERSONAS O MÁS

INFORMACION

HABRÁ COMIDA Y BEBIDAS
DISPONIBLES PARA COMPRAR

TODOS LOS ESTUDIANTES DEBEN
ESTAR ACOMPAÑADOS POR UN
PADRE, MADRE O TUTOR LEGAL

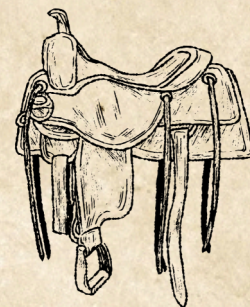

PREORDENE SUS BOLETOS AHORA





Semana de Bondad

Enero 26th-30th

LUNES 01/26	MARTES 01/27	MIERCOLES 01/28	JUEVES 01/29	VIERNES 01/30
<p>Bondad Es siempre la respuesta correcta!</p>  <p>Vestirse como maestra/o!</p> <p><u>Reto de Bondad</u></p> <p>Diadedar gracias! Escribe o da las gracias a una maestra/o!</p>	<p>BONDAD! No tiene edad</p>  <p>como un anciano de 100 anos!</p> <p><u>Reto de Bondad</u></p> <p>Diade la sonrisa! Sonriele a 5 personas que no conoces!</p>	<p>BONDAD es la manera de la aguilaa!!</p>  <p>Usarcamisa escolar o los colores de la escuela!</p> <p><u>Reto de Bondad</u></p> <p>Laspalabras importan el miércoles! Cuentale algo amable a un compañero aguila!!</p>	<p>LA BONDAD ESTÁ EN EL INTERIOR!</p>  <p>Usa tu ropa Al revés!!</p> <p><u>Reto de Bondad</u></p> <p>Ayuda a una compañera de clase sin que te lo piden!</p>	<p>Duplicatu BONDAD!</p>  <p>Dia de gemelos: Elige un amigo para combinar</p> <p><u>Reto de Bondad</u></p> <p>Elogio del Viernes! Di un Elogio a 2 personas!</p>

Kindness
Matters



@BZPYUBASUTTER

FREE



BLUE ZONES PROJECT



GROCERIES
TASTE
BETTER



USE CODE: BZPYS

SCAN QR OR CLICK [HERE](https://assessments.bluezones.com/registration)



Take the RealAge Test → be entered to win \$100+ in free groceries to local Blue Zones approved grocery stores! The RealAge Test helps measure our community's health progress and brings us one step closer to Blue Zones certification.

[HTTPS://ASSESSMENTS.BLUEZONES.COM/REGISTRATION](https://assessments.bluezones.com/registration)



Primaria de Olivehurst Yuba Sutter Distribution de Comida

Fecha: 15 de Enero 2026 **Horario:** 1:15 P.M.
hasta terminar **Locacion de Recoger:**
Primaria de Olivehurst 1778 McGowan
Pkwy (parqueadero chico lado del
preescolar de la escuela).



**El personal de Olivehurst estará
distribuyendo bolsas de comida
en el parqueadero. PRIMERO EN
LLEGAR PRIMERO EN SERVIR hasta
que terminemos.**



OLIVEHURST PTA

MONTHLY EVENTS

2025-2026

Aug/Sept

August 13 Primer día Escolar

August 14 Junta de PTA

August 28 Junta de PTA Y Noche de Regreso al Escuela

September 1 No Escuela

September 11 Reunion de la Junta de PTA

September 12 TK-3 Grado Donas con los Adultos

Octobre

October 7 Día de la Foto

October 9 Réunion de la Junta de PTA

October 11 Ooky Spooky

October 27-30 Semana de Liston Rojo

October 31 No Escuela

Noviembre

November 10-11 No Escuela

November 13 Reunion de la Junta de PTA

November 18-21 Semana de Conferencia de Padres y Maestros

November 20 Junta de PTA, Día de Retoma de Fotos

November 24-28 No Escuela

Diciembre

December 5 Noche de Película

December 11 Reunion de la Junta de PTA

December 22-31 No Escuela

Enero

January 1-2 No Escuela

January 8 Reunion de la Junta de PTA

January 19 No Escuela

January 27 100th día de la Escuela

Febrero

February 12 Reunion de la Junta de PTA

February 16-20 No Escuela

February 28 Baile Familiar

Marzo

March 3 Día de fotos de la Primavera

March 12 Reunión de la Junta de PTA

March 19 Junta de PTA

March 27 No Escuela

Abril/Mayo

April 3-10 No Escuela

April 16 Reunión de la Junta de PTA

May 4-8 Semana de Apreciación de Personal

May 6 Feria de Libros, Open House, Junta PTA

May 11 CAASP Semana de Exámenes

May 14 Reunión de la Junta de PTA

May 22 Manana en le Jardín

May 25 No Escuela

May 29 Día de Campo

Junio

June 4 TK Celebracion Kinder Y 6th Grado Graduacion

June 5 Ultimo día de Escuela

Estas fechas están sujetas a cambios. Para obtener la información más actualizada, por favor revise ParentSquare.

*Support your
child
and your school -*
**Support
PTA!**



With your PTA membership:

- **You show** your children that school matters, and that you are invested in their success.
 - **You demonstrate** to your child that success in school is the pathway to college, a career and a productive life!
 - **You partner** with the principal, teachers and staff to make your child's school safe, welcoming, a hub of learning, and a fun place to be.
 - **You share** in campus events and experiences that make your child's school days more memorable!
 - **You connect** with other parents, and become part California State PTA and National PTA, the largest and most powerful children's advocacy organization in the country.
 - **You help** make sure parents and family members voices are heard when important decisions that affect your school are made.



Here's how to join PTA:

Option 1: Scan the QR code and join via Totem. Note, there is a \$1 fee to use Totem.

OR

Option 2: Fill out the attached envelope and return it to the PTA box in the school office or have your student return it to their teacher. We accept cash or checks made payable to Olivehurst Eagles PTA. Yearly dues are \$10 per person.